

สถานการณ์/การควบคุมโรคไข้เลือดออก

อำเภอเมืองสงขลา

จำนวนผู้ป่วย(ราย)

จำนวนผู้ป่วยด้วยโรค ไข้เลือดออกรวม(26,27,66) จำแนกรายเดือน อ.เมือง จ.สงขลา เปรียบเทียบข้อมูลปี 2565 กับค่ามัธยฐาน 5 ปี ย้อนหลังและรายปี 4 ปี

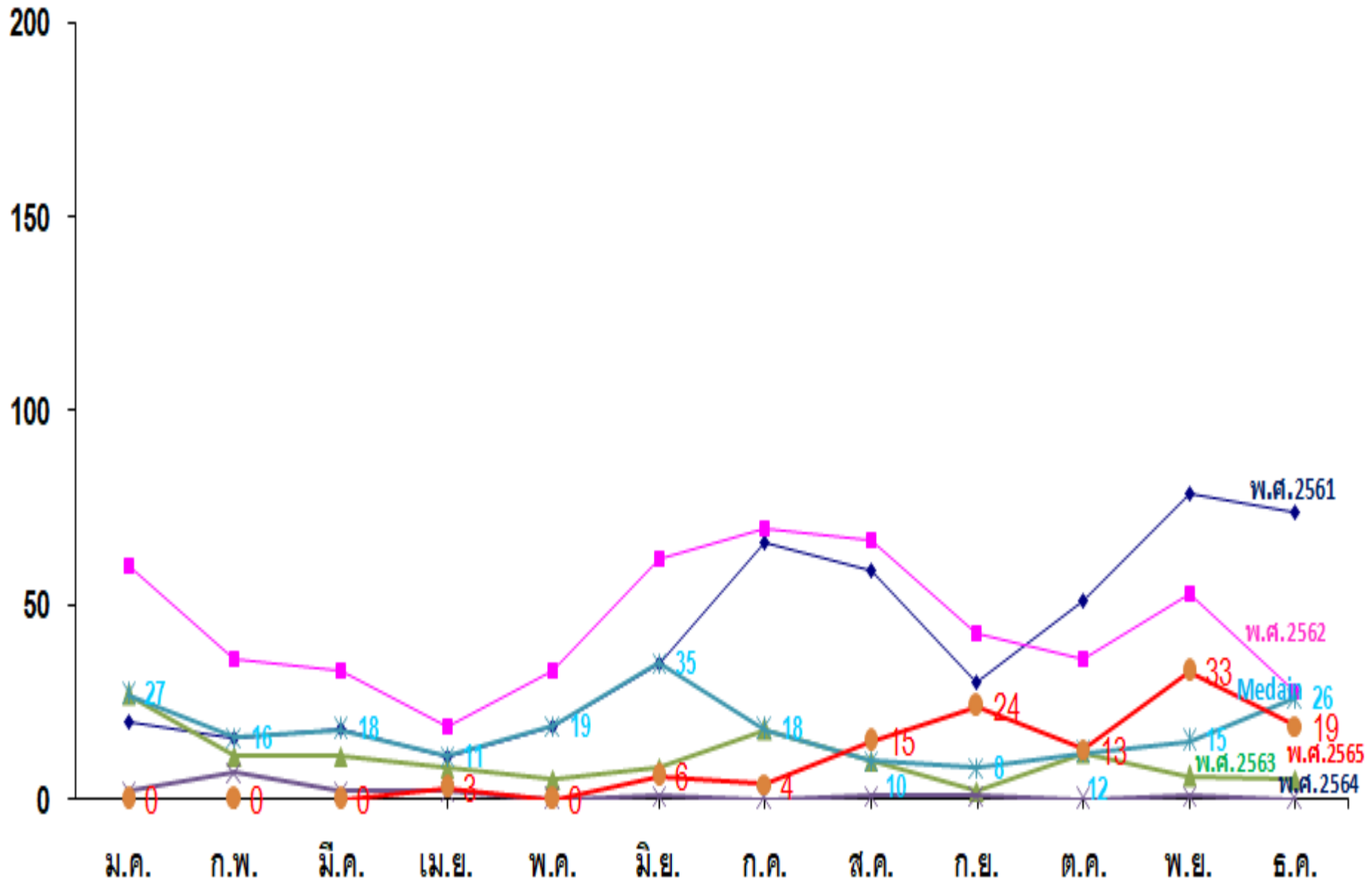

- นับตั้งแต่วันที่ 1 มกราคม 2565 ถึงวันที่ 31 ธันวาคม 2565 สำนักงานสาธารณสุขอำเภอเมืองสงขลา ได้รับรายงานผู้ป่วยโรคไข้เลือดออกรวม(26,27,66) จำนวนทั้งสิ้น 117 ราย คิดเป็นอัตราป่วย 68.42 ต่อประชากรแสนคน ไม่มีรายงานผู้ป่วยเสียชีวิต
- พบผู้ป่วยเพศชายมากกว่าเพศหญิง โดยพบเพศชาย66 ราย เพศหญิง 51 ราย อัตราส่วนเพศชาย ต่อ เพศหญิง เท่ากับ 1.29 : 1
- กลุ่มอายุที่พบสูงสุดคือกลุ่มอายุ 15 - 24 ปี จำนวนผู้ป่วยเท่ากับ 41 ราย รองลงมาคือ กลุ่มอายุ 10 - 14 ปี จำนวนผู้ป่วยเท่ากับ 27 ราย

ชุมชน/หมู่บ้าน(55/47:รวม102) ที่ไม่พบผู้ป่วยไข้เลือดออก และที่พบผู้ป่วย แยกตามวันเริ่มป่วย อ.เมือง สข

ไม่มีผ.ป.	สีเขียว:ควบคุมโรคได้มากกว่า๒เท่าระยะฟักตัว	สีเหลือง:2-4wks	สีแดง:2wksล่าสุด	
62	26	8	6	
ร้อยละ 60.78	ร้อยละ25.49	ร้อยละ7.84	ร้อยละ5.88	
	ม.๓ ต.เกาะแก้ว	14ชช.ศาลาเหลือง	ม.๓ ต.เกาะยอ	ม.๘ ต.เกาะแก้ว
	ม.๔ ต.เกาะแก้ว	24ชช.บ้านบน	ม.๑ ต.เขารูปช้าง	ม.๓ ต.เขารูปช้าง
	ม.๙ ต.เกาะแก้ว	27ชช.โรงเรียนพานิชย์สำโรง	ม.๕ ต.เขารูปช้าง	ม.๑๐ ต.เขารูปช้าง
	ม.๑๐ ต.เกาะแก้ว	30ชช.พิเศษ ดชด.	ชช.ร่วมใจพัฒนา	ม.๓ ต.ทุ่งหวัง
	ม.๖ ต.เกาะยอ	31ชช.วัดดอนรัก	ชช.วัดหัวป้อม	ชช.วัดแหลมทราย
	ม.๖ ต.เขารูปช้าง	32ชช.วัดราชยอดคี	ชช.นอกสวน	ชช.พิเศษทหารเรือ
	ม.๗ ต.เขารูปช้าง	38ชช.ร่วมใจพัฒนา	ชช.ชัยมงคล	
	01ชช.หลังตำหนักเขาน้อย	39ชช.สวนพระนิเทศ	ม.๒ ต.พะวง	
	02ชช.วัดดินเมรุ	40ชช.หลังวิทยาลัยพยาบาล		
	03ชช.วัดสระเกษ	41ชช.เมืองใหม่พัฒนา		
	07ชช.วังเขียว-วังขาว	ม.01 ต.พะวง		
	09ชช.ท่าสะอ้าน	ม.03 ต.พะวง		
	11ชช.กุโบร์	ม.08 ต.พะวง		

สถานการณ์ตำบลบ่อทราย

ชุมชนที่ยังไม่พบผู้ป่วย จำนวน 32 ชช. ร้อยละ 58.2

สีเขียวพบผู้ป่วยย้อนหลัง >4wks จำนวน 16 ชช. ร้อยละ 29 ได้แก่

01 หลังค่านักเขาน้อย	14 ศาลาเหล็ก
02 วัดดินเมรุ	20 นอกสวน
03 วัดสระเกษ	22 วัดชัยมงคล
04 ร่วมใจพัฒนา	24 บ้านบน
06 วัดหัวป้อม	26 วัดแหลมทราย
07 รังเขี้ยว-รังขาว	27 รร.พานิชย์สำโรง
09 ท่าสะพาน	28 พิเศษทหารเรือ
11 กุโบร์	30 พิเศษ ดชด.

สีส้มพบผู้ป่วยย้อนหลัง w3-w4 จำนวน 4 ชช. ร้อยละ 7.3 ได้แก่

- 31 วัดดอนรัก
- 32 วชิราขอยดี
- 34 ย่านเมืองเก่า
- 38 ร่วมใจพัฒนา

สีแดงพบผู้ป่วยย้อนหลัง w1-w2 จำนวน 3 ชช. ร้อยละ 5.5 ได้แก่

- 39 สวนพระนิเทศ
- 40 หลังวิทยาลัยพยาบาล
- 41 เมืองใหม่พัฒนา

อยู่ในพท.
ศูนย์สระเกษ

ชุมชนในความรับผิดชอบศูนย์สระเกษ



**สีเขียวพบผู้ป่วย
ย้อนหลัง>4wks**

0005 ชุมชน ร่วมใจพัฒนา
แหล่งชุมชน
เหนือ ถนนพหลโยธิน ๕
ใต้ ถนนพหลโยธิน ๕
ตะวันออก ถนนศรีนครินทร์
ตะวันตก ถนนพหลโยธิน



**สีเขียวพบผู้ป่วย
ย้อนหลัง>4wks?**

0004 ชุมชน ร่วมใจพัฒนา
แหล่งชุมชน
เหนือ ถนนพหลโยธิน ๕
ใต้ ถนนพหลโยธิน ๕
ตะวันออก ถนนศรีนครินทร์
ตะวันตก ถนนพหลโยธิน



0008 ชุมชน หลังวิทยาลัยอาชีวศึกษา
แหล่งชุมชน
เหนือ ถนนพหลโยธิน ๖
ใต้ ถนนพหลโยธิน ๖
ตะวันออก ถนนศรีนครินทร์
ตะวันตก ถนนพหลโยธิน



0006 ชุมชน บ่อนแก้ว
แหล่งชุมชน
เหนือ ถนนพหลโยธิน ๖
ใต้ ถนนพหลโยธิน ๖
ตะวันออก ถนนศรีนครินทร์
ตะวันตก ถนนพหลโยธิน



**สีเขียวพบผู้ป่วย
ย้อนหลัง>4wks**

0004 ชุมชน วัดชัยมงคล
แหล่งชุมชน
เหนือ ถนนพหลโยธิน ๕
ใต้ ถนนพหลโยธิน ๕
ตะวันออก ถนนพหลโยธิน
ตะวันตก ถนนพหลโยธิน



**สีส้มพบผู้ป่วย
ย้อนหลังw3-w4?**

0003 ชุมชน สันติบุรุษ
แหล่งชุมชน
เหนือ ถนนพหลโยธิน ๖
ใต้ ถนนพหลโยธิน ๖
ตะวันออก ถนนศรีนครินทร์
ตะวันตก ถนนพหลโยธิน



**สีส้มพบผู้ป่วย
ย้อนหลังw3-w4?**

0004 ชุมชน พัฒนาใหม่
แหล่งชุมชน
เหนือ ถนนพหลโยธิน ๕
ใต้ ถนนพหลโยธิน ๕
ตะวันออก ถนนศรีนครินทร์
ตะวันตก ถนนพหลโยธิน



**สีแดงพบผู้ป่วย
ย้อนหลังw1-w2**

0008 ชุมชน สวพระนิเวศ
แหล่งชุมชน
เหนือ ถนนพหลโยธิน ๖
ใต้ ถนนพหลโยธิน ๖
ตะวันออก ถนนศรีนครินทร์
ตะวันตก ถนนพหลโยธิน



**สีแดงพบ
ผู้ป่วยย้อนหลัง
w1-w2**

0007 ชุมชน หลังวิทยาลัยพยาบาล
แหล่งชุมชน
เหนือ ถนนพหลโยธิน ๖
ใต้ ถนนพหลโยธิน ๖
ตะวันออก ถนนศรีนครินทร์
ตะวันตก ถนนพหลโยธิน



**สีแดงพบผู้ป่วย
ย้อนหลังw1-w2**

0005 ชุมชน เมืองใหม่พัฒนา
แหล่งชุมชน
เหนือ ถนนพหลโยธิน ๕
ใต้ ถนนพหลโยธิน ๕
ตะวันออก ถนนพหลโยธิน
ตะวันตก ถนนพหลโยธิน



0006 ชุมชน ดลรัตนไพบูลย์
แหล่งชุมชน
เหนือ ถนนพหลโยธิน ๖
ใต้ ถนนพหลโยธิน ๖
ตะวันออก ถนนศรีนครินทร์
ตะวันตก ถนนพหลโยธิน

แยกรายหมู่บ้าน-พื้นที่รับผิดชอบ ต.เขารูปช้าง

สัปดาห์ระบาค	w47	w48	w49	w50	w51	w52			
ตำบล/ชุมชน-หมู่บ้าน	14/11/2022 - 20/11/2022	21/11/2022 - 27/11/2022	28/11/2022 - 04/12/2022	05/12/2022 - 11/12/2022	12/12/2022 - 18/12/2022	19/12/2022 - 25/12/2022	26/12/2022 - 28/12/2022	ผลรวมทั้งหมด	หน่วยที่รับผิดชอบ
เขารูปช้าง	1	1	1	1	2		24		
01	1		1				5	รพ.สต.เขานกแก้ว	
10		1			1		10		
03					1		3	รพ.สต.ทุ่งใหญ่	
07							1		
05				1			4	รพ.สต.เขารูปช้าง	
06							1		

แยกรายหมู่บ้าน-พื้นที่รับผิดชอบ ต.พะวง

สัปดาห์ระบาค	w47	w48	w49	w50	w51	w52			
ตำบล/ชุมชน-หมู่บ้าน	14/11/2022 - 20/11/2022	21/11/2022 - 27/11/2022	28/11/2022 - 04/12/2022	05/12/2022 - 11/12/2022	12/12/2022 - 18/12/2022	19/12/2022 - 25/12/2022	26/12/2022 - 28/12/2022	ผลรวมทั้งหมด	หน่วยที่รับผิดชอบ
พะวง		2			1		10		
01		1					3	128พะวง	
02				1			3		
08							2		
03		1					2	รพ.สต.พะวง	

แยกรายหมู่บ้าน-พื้นที่รับผิดชอบ ต.ทุ่งหวัง

สัปดาห์ระบาค	w47	w48	w49	w50	w51	w52			
ตำบล/ชุมชน-หมู่บ้าน	14/11/2022 - 20/11/2022	21/11/2022 - 27/11/2022	28/11/2022 - 04/12/2022	05/12/2022 - 11/12/2022	12/12/2022 - 18/12/2022	19/12/2022 - 25/12/2022	26/12/2022 - 28/12/2022	ผลรวมทั้งหมด	หน่วยที่รับผิดชอบ
ทุ่งหวัง				1		1	2		
03				1		1	2	รพ.สต.ทุ่งหวัง	

แยกรายหมู่บ้าน-พื้นที่รับผิดชอบ ต.เกาะแต้ว

สัปดาห์ระบาค	w47	w48	w49	w50	w51	w52			
ตำบล/ชุมชน-หมู่บ้าน	14/11/2022 - 20/11/2022	21/11/2022 - 27/11/2022	28/11/2022 - 04/12/2022	05/12/2022 - 11/12/2022	12/12/2022 - 18/12/2022	19/12/2022 - 25/12/2022	26/12/2022 - 28/12/2022	ผลรวมทั้งหมด	หน่วยที่รับผิดชอบ
เกาะแต้ว					1		17		
03							1	รพ.สต.เกาะแต้ว	
04							7		
09							1		
08					1		7	รพ.สต.บ่ออีฐู	
10							1		

แยกรายหมู่บ้าน-พื้นที่รับผิดชอบ ต.เกาะยอ

สัปดาห์ระบาค	w47	w48	w49	w50	w51	w52			
ตำบล/ชุมชน-หมู่บ้าน	14/11/2022 - 20/11/2022	21/11/2022 - 27/11/2022	28/11/2022 - 04/12/2022	05/12/2022 - 11/12/2022	12/12/2022 - 18/12/2022	19/12/2022 - 25/12/2022	26/12/2022 - 28/12/2022	ผลรวมทั้งหมด	หน่วยที่รับผิดชอบ
เกาะยอ				1			2		
03				1			1	รพ.สต.สวนเรียน	
06							1	รพ.สต.ท่าโพธิ์	

สำรวจและทำลายแหล่งเพาะพันธุ์ยุงลาย

ตุลาคม ๒๕๖๕ อำเภอเมืองสงขลา

ประเภทสถานที่ที่สำรวจ	สำรวจ (แห่ง)	พบลูกน้ำ (แห่ง)	ร้อยละ ร้อยละ	จำนวนภาชนะ		ร้อยละ ร้อยละ	น้ำดื่ม		น้ำใช้		จานรองฯ		แจกัน		โถงบ่อซีเมนต์		อ่างบัว		ยางรถยนต์		อื่นๆ ระบุ		จำนวนเจ็ดอาสา
				ที่สำรวจ	พบลูกน้ำ		สำรวจ	พบ	สำรวจ	พบ	สำรวจ	พบ	สำรวจ	พบ	สำรวจ	พบ	สำรวจ	พบ	สำรวจ	พบ	สำรวจ	พบ	
				#DIV/0!	#DIV/0!		#DIV/0!	#DIV/0!	#DIV/0!	#DIV/0!	#DIV/0!	#DIV/0!	#DIV/0!	#DIV/0!	#DIV/0!	#DIV/0!	#DIV/0!	#DIV/0!	#DIV/0!	#DIV/0!	#DIV/0!	#DIV/0!	
รพ.	0	0	#DIV/0!	0	0	#DIV/0!	0	0	0	0	0	0	0	0	0	0	0	0	0	0	0	0	0
รพ.สต.	9	0	0.00	75	0	0.00	7	0	31	0	5	0	2	0	2	0	10	0	1	0	17	0	17
PCU	4	1	25.00	11	1	9.09	1	0	3	0	0	0	0	0	0	0	2	0	0	0	5	1	15
โรงเรียน	36	6	16.67	633	22	3.48	24	0	180	4	263	7	13	0	10	0	42	0	11	2	90	9	24
บ้านเรือน(หลังคาเรื่อ)	16083	1340	8.33	73359	3538	4.82	8265	26	26310	1304	9350	626	6547	294	2804	159	2456	137	1786	150	15841	842	1025
วัด	27	4	14.81	721	20	2.77	87	0	299	8	28	0	76	0	34	1	27	0	10	1	160	10	90
มัสยิด	14	0	0.00	43	0	0.00	2	0	39	0	0	0	0	0	0	0	0	0	0	0	2	0	16
โรงงาน	3	0	0.00	12	0	0.00	0	0	10	0	0	0	0	0	0	0	0	0	0	0	2	0	3
โรงแรม	3	0	0.00	976	0	0.00	421	0	456	0	28	0	16	0	32	0	5	0	0	0	18	0	8

คำดัชนีลูกน้ำยุงลายอำเภอเมืองสงขลา

ประจำเดือน พฤศจิกายน ๒๕๖๕

ประเภทสถานที่ที่สำรวจ	สำรวจ (แห่ง)	พบลูกน้ำ (แห่ง)	ร้อยละ ร้อยละ	จำนวนภาชนะ		ร้อยละ ร้อยละ	น้ำดื่ม		น้ำใช้		จานรองฯ		แจกัน		โถงบ่อซีเมนต์		อ่างบัว		ยางรถยนต์		อื่นๆ ระบุ		จำนวนเจ็ดอาสา
				ที่สำรวจ	พบลูกน้ำ		สำรวจ	พบ	สำรวจ	พบ	สำรวจ	พบ	สำรวจ	พบ	สำรวจ	พบ	สำรวจ	พบ	สำรวจ	พบ	สำรวจ	พบ	
				#DIV/0!	#DIV/0!		#DIV/0!	#DIV/0!	#DIV/0!	#DIV/0!	#DIV/0!	#DIV/0!	#DIV/0!	#DIV/0!	#DIV/0!	#DIV/0!	#DIV/0!	#DIV/0!	#DIV/0!	#DIV/0!	#DIV/0!	#DIV/0!	
รพ.	0	0	#DIV/0!	0	0	#DIV/0!	0	0	0	0	0	0	0	0	0	0	0	0	0	0	0	0	0
รพ.สต.	10	1	10.00	89	0	0.00	7	0	32	0	9	0	10	0	4	0	12	0	0	0	15	0	31
PCU	5	1	20.00	45	1	2.22	2	0	15	0	14	0	5	0	1	0	3	0	0	0	5	1	15
โรงเรียน	31	9	29.03	1875	54	2.88	73	3	318	17	606	18	138	4	28	0	74	0	36	2	602	10	106
บ้านเรือน(หลังคาเรื่อ)	17384	1513	8.70	87047	3630	4.17	13577	97	33917	928	8667	333	6122	223	2770	70	2490	113	2016	668	17488	1198	970
วัด	26	8	30.77	1251	67	5.36	105	0	304	12	132	2	161	1	45	4	75	3	20	2	409	43	122
มัสยิด	9	1	11.11	74	2	2.70	2	0	28	0	8	0	0	0	4	0	0	0	0	0	32	2	34
โรงงาน	3	0	0.00	12	0	0.00	0	0	10	0	0	0	0	0	0	0	0	0	0	0	2	0	3
โรงแรม	3	0	0.00	976	0	0.00	421	0	456	0	28	0	16	0	32	0	5	0	0	0	18	0	8
ส่วนราชการ (ท่น สอ.)	2	1	50.00	892	1	0.11	0	0	2	0	2	0	2	0	0	0	0	0	0	0	886	1	2
อื่นๆ	0	0	#DIV/0!	0	#VALUE!	#VALUE!	0	0	0	0	0	0	0	0	0	0	0	0	0	0	0	0	0
รวมทุกแห่ง	17473	1534	8.78	92261	#VALUE!	#VALUE!	14187	100	35082	957	9466	353	6454	228	2884	74	2659	116	2072	672	19457	1255	1291

ระบบเฝ้าระวังควบคุมโรคติดต่อ อ.เมืองสงขลา

ข้อมูลจาก OPD. – IPD. รพท.สงขลา

หน่วยบริการ สร.อ.เมือง/สสจ./ต่างอำเภอ

ผ่านทาง: srrt.mu.songkhla@gmail.com

CDCU.ทาง:worportor@gmail.com และ

(รพท.สข.) จำนวน ๒ รอบ เวลา ๑๑.๓๐/๑๕.๓๐

ไลน์ โชค นิชกรม เวลา ๑๒.๐๐ / ๑๖.๐๐

e-Mailของหน่วยบริการสาธารณสุขทุกแห่ง และกลุ่มไลน์

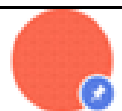

1.แผนปฏิบัติการควบคุมโรคติดต่อ อ.เมือง สข. (75)
MAR ๒๕๖๓

กิจกรรมการควบคุมโรคใช้เลือดออก

๑. รพท.สข.แจ้งโรคภายใน ๓ ชั่วโมง ดำเนินการแจ้งโรค ๒ รอบหากมีรายงานผู้ป่วย
๒. หน่วยบริการ สร.สอบสวนโรคภายใน ๓ ชั่วโมงและควบคุมโรคเบื้องต้นใช้สเปรย์ปกป้องพ่น
๓. ประสานทีมพ่นหมอกควัน/ละอองฝอยดำเนินการครั้งที่ ๑ ภายใน ๒๔ ชั่วโมง ครั้งที่ ๒ ภายใน ๗ วัน รัศมี ๑๐๐ ม. รอบบ้านผู้ป่วย (หรือครั้งที่ ๓ หรือ ๔ หากมีความจำเป็น)
๔. กำจัดแหล่งเพาะพันธุ์ลูกน้ำยุงลายภายใน ๑ วัน และรอบที่ ๒ ใน ๗ วัน (เพิ่มรอบหากจำเป็น)
๕. หากมีผู้ป่วยเกิดขึ้นในพื้นที่ใกล้เคียงให้ขยายพื้นที่การควบคุมให้ครอบคลุมทั้งหมด
๖. จัดอาสาพัฒนาสิ่งแวดล้อมกำจัดแหล่งเพาะพันธุ์ยุงลายในวันสำคัญแต่ละเดือน

กิจกรรมที่ได้ดำเนินการไปแล้ว

- ดำเนินการตามระบบเฝ้าระวังควบคุมโรคติดต่อ อ.เมืองสงขลา
- ส่งหนังสือราชการขอความร่วมมือจาก ส่วนราชการ โรงเรียน วัด มัสยิด โรงงาน ในการกำจัดแหล่งเพาะพันธุ์ยุงลาย
- รณรงค์ในพื้นที่หมู่ ๑๐ ต.เขารูปช้าง ที่มีผู้ป่วยต่อเนื่องร่วมกับ เจ้าหน้าที่งานควบคุมโรค สสจ.สงขลา และ สคร.๑๒ จังหวัดสงขลา
- รณรงค์ในพื้นที่ชุมชนชัยมงคล จากการประชุมร่วม สคร.๑๒และคร.สสจ.
- เปิดEOCใช้เลือดออก ประชุม ๒๐ ธันวาคม ๒๕๖๕

กิจกรรมที่ต้องดำเนินการอย่างเร่งด่วน

- รณรงค์ทำลายแหล่งเพาะพันธุ์ยุงลาย
- ๑.ในชุมชนที่พบผู้ป่วยระยะ ๒ สัปดาห์/๒-๔สัปดาห์และ๔สัปดาห์ย้อนหลัง
- ๒.ในโรงเรียน วัด สถานที่ราชการ
- ๓.ประชาสัมพันธ์ขอความร่วมมือ ในเขตเทศบาลนครผ่านเสียงตามสายของชุมชน รถประชาสัมพันธ์เคลื่อนที่ ในเขตเทศบาลนครสงขลา

ภาพกิจกรรม



จบการนำเสนอ ขอขอบคุณครับ