

วาระ 3.2 ผลการดำเนินงานกองทุนหลักประกันสุขภาพในระดับท้องถิ่นหรือพื้นที่

กลุ่มงานประกันสุขภาพ

5 กรกฎาคม 2567



ผลการดำเนินงานกองทุนหลักประกันสุขภาพในระดับท้องถิ่นหรือพื้นที่



จังหวัดสงขลา

การเบิกจ่ายงบประมาณกองทุน

อปต. ระวะ

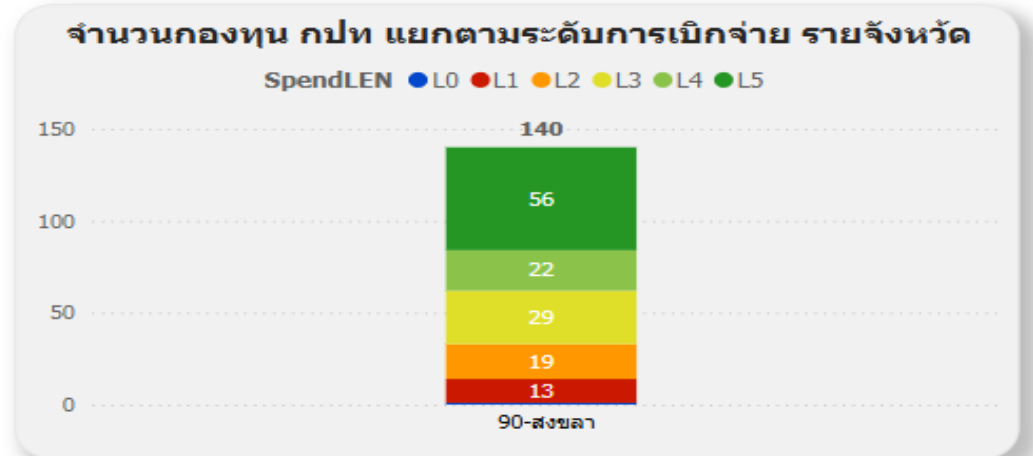
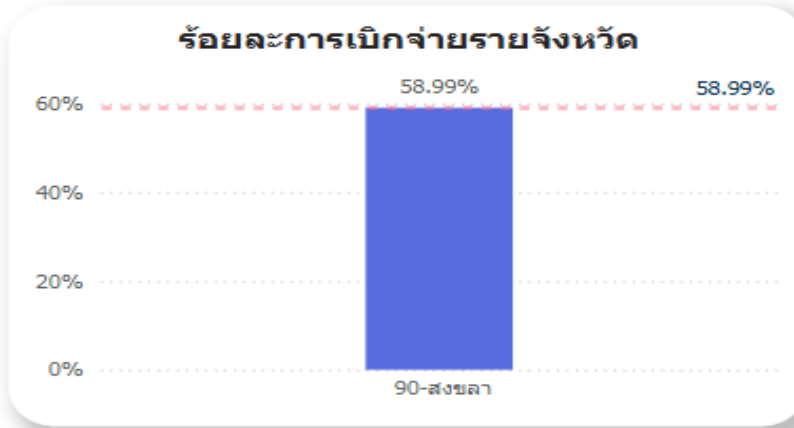

กองทุนที่ไม่มีการเบิกจ่าย

ชื่อ กปท	งบประมาณทั้งหมด	เบิกจ่ายแล้ว	เงินคงเหลือ
L5227-อปต.ระวะ	451,150.16	0.00	451,150.16

เหตุผลที่ไม่มีการเบิกจ่าย

- อยู่ในกระบวนการปรับแก้ไขโครงการ (8 โครงการ) ตามข้อเสนอแนะของคณะกรรมการกองทุนฯ

การดำเนินงานต่อไป

- ❖ กำหนดจัดประชุมคณะกรรมการกองทุนฯ เพื่อพิจารณาโครงการ ในวันที่ 25 กรกฎาคม 2567

จังหวัด	จำนวนกองทุน กปท	ยอดคงเหลือยกมา	รายรับทั้งหมด	งบประมาณทั้งหมด	รายจ่าย	สัดส่วนการใช้จ่าย
90-สงขลา	140	74,582,778.35	97,168,841.74	171,751,620.09	101,307,994.91	58.99%
Total	140	74,582,778.35	97,168,841.74	171,751,620.09	101,307,994.91	58.99%

ผลการดำเนินงานกองทุนหลักประกันสุขภาพในระดับท้องถิ่นหรือพื้นที่



สัดส่วนการใช้เงิน แยกรายอำเภอ จังหวัดสงขลา ปีงบประมาณ 2567

ลำดับ	พื้นที่	ยอดเงินคงเหลือ ยกมา (1)	สปสช.จัดสรร (2)	อปท.อุดหนุน (3)	รายรับอื่น (4)	รายรับทั้งหมด (5) = (2)+(3)+(4)	จำนวนเงินทั้งหมด (6) =(1)+(5)	รายจ่าย (7)	เงินคงเหลือ (8) = (1)+(5)-(7)	สัดส่วนการใช้เทียบกับ	
										รายรับ (%) (9) = (7)*100/(5)	เงินทั้งหมด (%) (10) = (7)*100/(6)
1	สิงหนคร	4,210,603.27	3,771,990.00	2,014,143.00	271,133.30	6,055,666.30	10,266,269.57	8,405,509.37	1,860,760.20	138.8	81.88
2	บางกล่ำ	877,611.86	1,327,005.00	663,300.00	50,028.71	2,040,333.71	2,917,945.57	2,356,131.88	561,813.69	115.48	80.75
3	สะเดา	6,893,832.69	4,883,670.00	2,151,965.00	916,778.77	7,950,002.77	14,843,835.46	10,653,103.00	4,190,732.46	134	71.77
4	เทพา	2,989,522.11	3,552,165.00	1,432,438.00	180,646.60	5,162,939.60	8,152,461.71	5,774,047.00	2,378,414.71	111.84	70.83
5	ควนเนียง	2,200,059.48	1,116,945.00	453,036.00	148,400.52	1,718,381.52	3,918,441.00	2,750,044.00	1,168,397.00	160.04	70.18
6	สะบ้าย้อย	3,380,785.07	3,083,850.00	1,563,541.50	472,859.54	5,120,251.04	8,501,036.11	5,691,466.50	2,809,569.61	111.16	66.95
7	ระโนด	2,026,924.72	2,848,050.00	1,221,807.00	54,707.20	4,124,564.20	6,151,488.92	4,035,308.00	2,116,180.92	97.84	65.6
8	เมืองสงขลา	6,619,400.42	7,560,360.00	3,938,445.00	1,383,165.09	12,881,970.09	19,501,370.51	12,372,125.02	7,129,245.49	96.04	63.44
9	สติงพระ	2,024,679.81	1,992,330.00	710,166.00	181,110.98	2,883,606.98	4,908,286.79	2,995,175.00	1,913,111.79	103.87	61.02
10	คลองหอยโข่ง	555,509.01	1,232,055.00	616,701.00	44,538.05	1,892,394.05	2,447,903.06	1,461,650.50	986,252.56	77.24	59.71
11	จะนะ	5,138,560.18	4,397,985.00	2,295,687.00	507,121.37	7,199,893.37	12,338,453.55	6,727,519.00	5,610,934.55	93.44	54.52
12	กระแสสินธุ์	845,785.11	539,280.00	250,000.00	43,549.61	832,829.61	1,678,614.72	903,549.00	775,065.72	108.49	53.83
13	หาดใหญ่	27,461,490.23	14,154,410.00	9,507,809.50	5,859,437.76	29,521,657.26	56,983,147.49	30,207,651.48	26,775,496.01	102.32	53.01
14	นาหม่อม	909,350.57	1,031,490.00	520,000.00	85,266.86	1,635,556.86	2,544,907.43	1,310,740.00	1,234,167.43	80.14	51.5
15	นาทวี	3,769,067.79	2,707,245.00	1,032,391.00	522,967.86	4,262,603.86	8,031,671.65	3,939,065.00	4,092,606.65	92.41	49.04
16	รัตภูมิ	4,679,596.03	2,427,480.00	1,399,035.00	425,002.18	4,251,517.18	8,931,113.21	3,973,480.95	4,957,632.26	93.46	44.49
	รวม	74,582,778.35	56,626,310.00	29,770,465.00	11,146,714.40	97,534,168.40	172,116,946.75	103,556,565.70	68,560,381.05	106.1746539	60.17

ผลการดำเนินงานกองทุนหลักประกันสุขภาพในระดับท้องถิ่นหรือพื้นที่

ประเภทโครงการดำเนินงาน ปีงบประมาณ 2567

ประเภทโครงการ	จำนวนกองทุน อปท.	จำนวนโครงการ	งบประมาณ	ร้อยละ
ผ้าอ้อม	187	205	23,817,350.00	27.03
โภชนาการ	315	584	23,596,845.00	26.78
เบาหวาน ความดัน	404	980	22,831,280.00	25.91
แว่นตา สายตา ผู้ใหญ่	62	66	5,987,713.00	6.80
ทันตกรรม	182	242	5,983,452.00	6.79
มะเร็งปากมดลูก	140	177	3,369,933.00	3.82
มะเร็งลำไส้ใหญ่	54	57	1,129,404.00	1.28
ชะลอไต	34	41	951,778.00	1.08
แว่นตา สายตา เด็ก	6	6	437,325.00	0.50
รวม	1,384	2,358	88,105,080.00	100.00

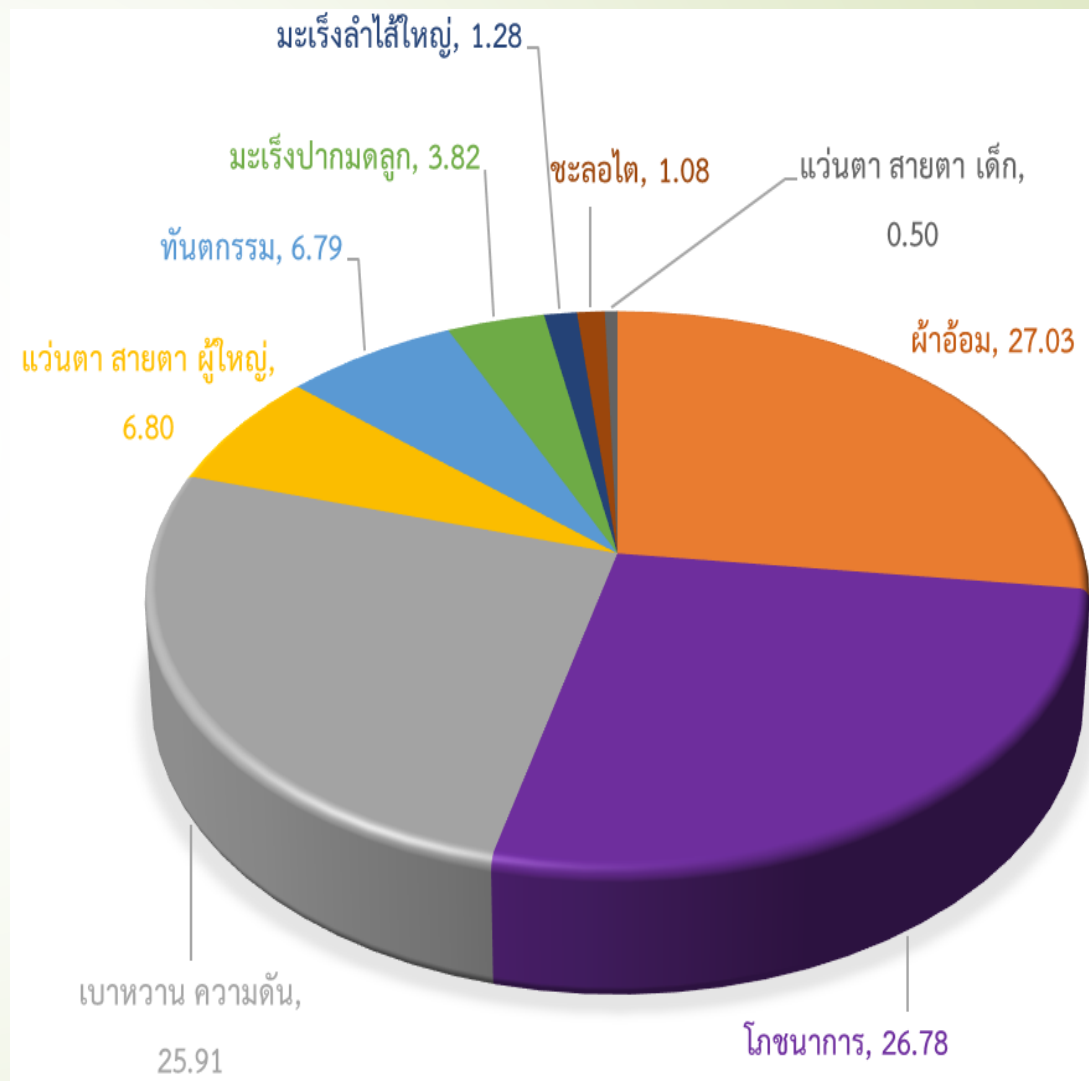

Thank you

